النار

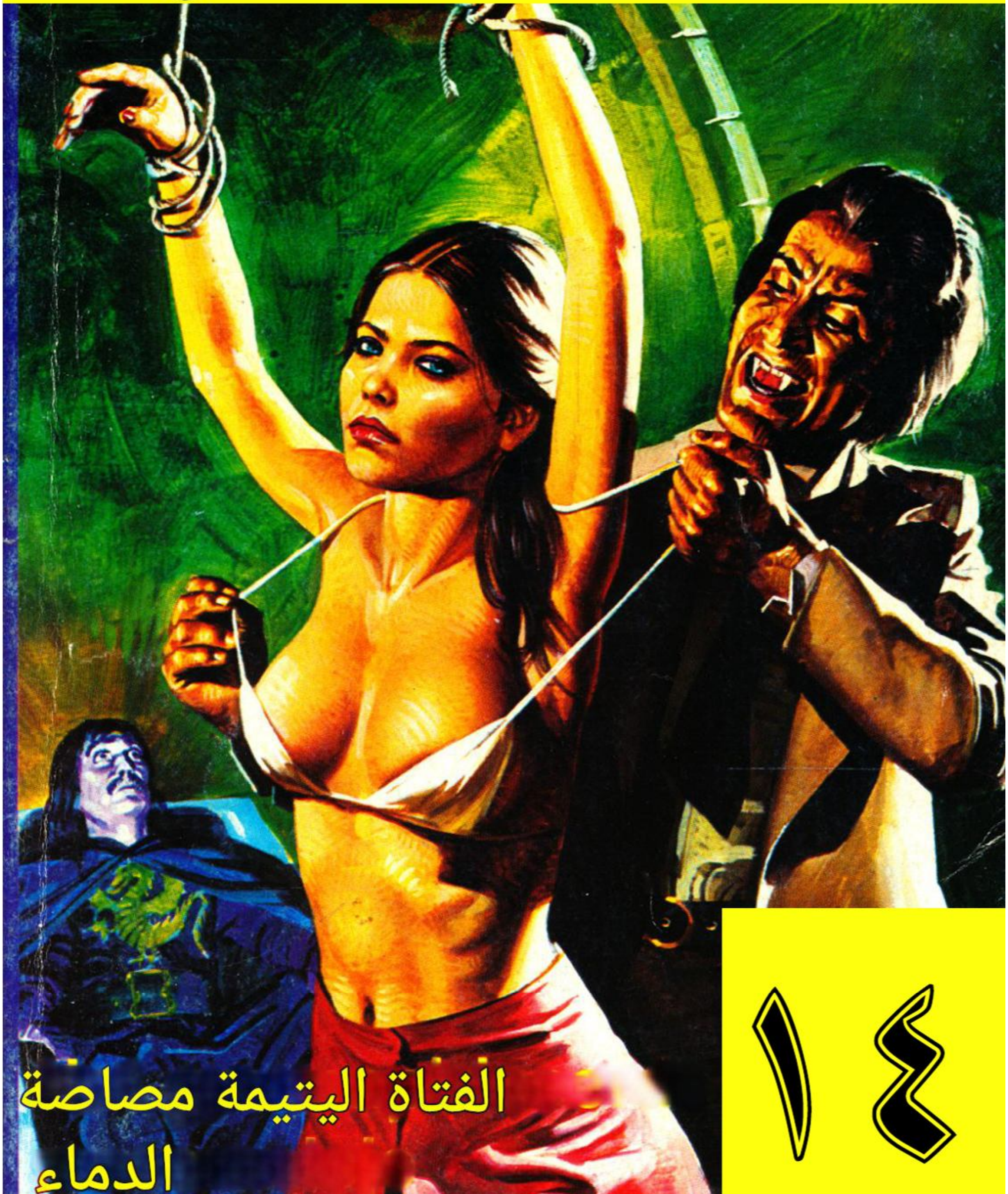

١٤

الفتاة اليتيمة مصاصة
الدماء

بعد وفاة عدة أشخاص بسبب لسعات النحل، قررت سوكيا التحقيق. تشتبه في كارل مانستر،
وهو مربي نحل محلي. وظف غاري اثنين من مربي النحل ذوي الشخصية القوية بعد أن
علم أن كارل مثلي الجنس...

فافعل ما قلته لك!
نعم حبيبي!

من هم؟

يوم جيد
أمنيتك؟
WAT 'N KNAPOO
!PE BOYS

هل يمكنك بيعنا بعض العسل؟
نحن من نيويورك، ونرغب في أخذ شيء
أصلي إلى المنزل!

أنا آسف... جمعية مربي النحل فقط هي التي يُسمح لها ببيع العسل!
حسنًا... إذن سنذهب إلى هناك!

هل يمكنني أن أقدم لك شيئا للشرب؟
لو سمحت! 3

هذا لطيف جدًا منك!
باه، اسكت عن هذا الأمر!
بعد ساعة، وتحت تأثير الشراب...
محبوب!
تعال... أنت لست في المنزل هنا!

هل لديك فتاة؟
ني!

ولم لا؟
لا أحتاج إلى أي
شيء من
النساء!

ومن الرجال؟

أنا...
أنا...

SPO و GI...
تعال معي إلى غرفة نومي...

١

تذكري أن تتوقفي عندما يكون في قمة الإثارة!
هل نستمر في المضي قدما؟

نعم، هذه فكرة الآن!

أنت مجنون يا KYP، KEEREL!

مهلا، ماذا تفعل الآن؟

لا أستطيع أن أخون لورينز... فتاتي في نيويورك!
غبي!
سأعطيك مائة دولار!
اذهب إلى الشيطان!

أنا أبدأ معك... لا أستطيع أن أتحمل ذلك بعد الآن!

آه!
سياف

شقي!
اضربني... ولكن مارس الجنس معي أيضًا!

آه!
قطعة

الكلبة القذرة!
هاتف

دعنا نذهب!

إذا كان سوكيا على حق، فيجب على
كارل الرد الآن!

سأجعلك تدفع ثمنها! سأجعلك تفعل كل شيء!
رد جريء...
PRRRRRR

ZZZZZZ

لماذا يصفر الآن؟

ربما الآنَ!
ينظر!

ZZZZZZZ

السماء المقدسة!

هييلب!
آآآه!
لقد كان سوكيا على حق!

آآآه!

لحسن الحظ، هذا المرهم يساعد بشكل
معجزة - حسنًا... وإلا كنت سأذهب إلى
مارتن أيضًا!
باب

أحدهم يهرب!

لا ينبغي له أن يخبر أحداً بما رأى!

14-24

هذا المرهم لن يحميني من الرصاص!
تمب
وور

14-26

إنه يدمرني!
خلف
الآن هو قادم للقضاء علي!

لا يمكنه الهروب!
تعالوا... لن أؤذيكم!
مجرد رصاصة في
رأسك!

اختفى

آه!
لا يجب أن أعطيه الوقت ليدرك!

أنت تستحق موتًا كهذا!

NNNN...

BAMM
وفاة مربي النحل!

لقد تم
ذلك... النحل يطير
بعيدًا!

والآن أصبحوا حشرات عادية
مرة أخرى!

هل أتحدث مع الشرطة؟ تعالوا إلى مزرعة كارل مانستر... لقد وقع حادث!

سأخبرهم كيف حدث ذلك... مع كل هذه الجثث، يجب أن يصدقوا الآن أنه كان يملك تلك النحل في يده!

بعد يومين...
لذا قامت الشرطة بإخفاء قصة النحل الذي استرشد به كارل عن الصحافة!
اعتقدت أنه كان لديه القدرة على السيطرة على جزء صغير من الحشرات فقط
ولكن في الواقع كان ... قد تعلم لغة النحل

من المؤسف... أن هذا كان اكتشافًا علميًا قيمًا للغاية!
وقد استخدمه فقط للحصول على الحشو!

لو لم نكن هناك، لكان الآن في رابطة مالية.
هذا كان جو، بائع الحليب!
أخيرا في نيويورك!

سعيدة بحريتها الجديدة...
مجاني، مجاني، مجاني

سأذهب الليلة للبحث عن صديقتي... لم أعد عبداً لتلك السمينة!

وتلك الليلة...
تنهد، تنهد!
احذر يا فتى، من الممكن أن يحدث هذا لأي شخص إذا لم يحصل على ضربة!

تنهد، تنهد!
إنه ليس قلقًا... إنه حقيقة أنني أشتاق إلى كارل الآن!

أنا أشمئز من برناردا!

الأيام القادمة...
مغامراتي مع اليد المقطوعة ومربي النحل
كادت أن تجعلني أنسى مشاكلي الشخصية!

وهنا تقرير المحقق الذي طلبت
منه الحصول على أكبر قدر ممكن من المعلومات
عن بيل تومسون!

هذا الصحفي يلاحقني لأنه يعرف سري، لأنه يعرف أنني مصاص دماء... فقط عندما أعرف نقطة ضعفه سأتمكن من القتال!

سوكيا يقرأ التقرير بعناية...

لاحقًا...
هل قرأته؟
و!
لقد عاش بيل للأسف
حياة عادية لدرجة أنني أخشى أنني لا
أستطيع أن أفعل أي شيء ضده!

جريمته الكبرى كانت ركن سيارته في مكان خاطئ... إنه ذو توجهات جنسية. خدم في الجيش ويصوت للديمقراطيين. هو من كانساس، حيث لديه أخت...
غير قابلة للكسر أيضًا؟
أنا خائف جدًا... لكن دعني أقرأ الصفحة الأخيرة فقط!

حصلت عليه!
!?
استمع: شقيقة ويليام تومسون تدعى أليس وهي تعيش في كانساس، حيث تمارس الدعارة...
عاهرة!

من كان يظن: أخت
بيل عاهرة سمينة!
أعتقد أن الأمر يستحق السفر
إلى كانساس في بعض الأحيان!

فرصة
تلقى بيل رسالة من أخته أليس
براز
أخي العزيز، توقف عن إرسال المال إليّ. لقد وجدتُ عملاً كسكرتيرة، وأعيش حياةً أفضل. لماذا لا تزورني في مدينة كانساس سيتي؟ اكتب لي عندما تأتي. مع أطيب التحيات، أليس.
نعم، لم أزر كانساس منذ عامين، أحتاج إلى الوصول إلى هناك!

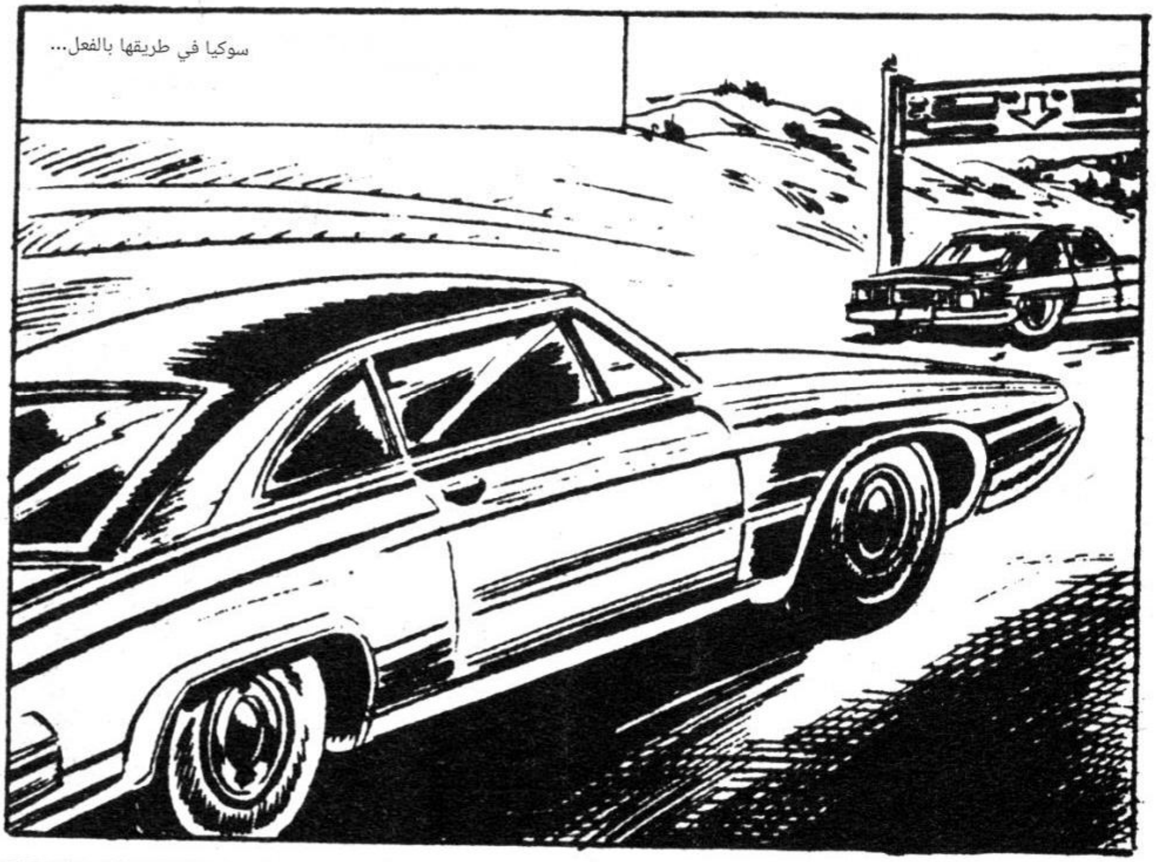
سوكيا في طريقها بالفعل...

لدي غاري في المنزل
اليسار... كواحد
يجب على المرأة
ليتم الاتصال به،
أنا أقف أقوى
في حذائي
سيارة

بعد يومين، وصلت سوكيا إلى مدينة كانساس سيتي...

تنتقل إلى فندق فاخر،
..
سأتخذ إجراءً
غدًا!

ولكن في الليل...
أوه!
أنا عطشان... عطشان للدماء... لم أتذوق هذا الرحيق منذ وقت طويل!

14-50

سأذهب للصيد!

يجب علي النزول على درجات الخدمة... لا أحد يستطيع رؤيتي!

سريع وخفيف الحركة...
مرحبًا يا حبيبتي، هل تريدين أن تشعري بلساني؟

المدينة مليئة بالعاهرات!

ولكنني أريد دم المعدة!

"دار للفتيات الأيتام"... سأجد شيئًا لذلك!

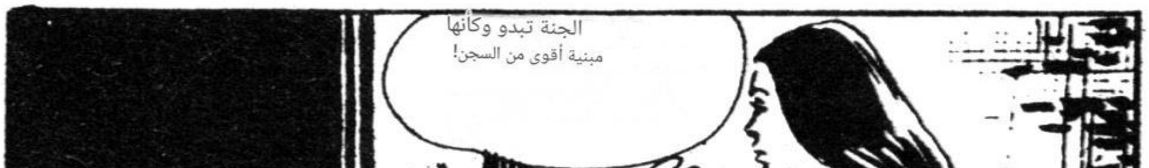
الجنة تبدو وكأنها
مبنية أقوى من السجن!

يا لها من امرأة جميلة... وليست عاهرة،
على ما أعتقد!
ربما يكون هذا
مدير دار الأيتام!
لماذا أنت مهتم بهذا المبنى؟
لقد نشأت في دار للأيتام أيضًا!

الآن أنا متزوجة بسعادة من رجل غني، ولم أعد أخشى أن ينتهي بي الأمر في دار أيتام رهيبة كهذه!
والآن؟

في هذه الساعة؟
أنا المخرجة، وأؤكد لكم أن جميع الفتيات يستمتعن بوقتهن هنا! هل ترغبن في تجربة شيء جديد؟

يوافق!
ولم لا؟
سينثيا روجرز!
لا لا أنت؟

المخرج يظهر سوكيا في كل مكان...
هذا هو الانتعاش!
جميع الفتيات يدرسن هنا...

هذه واحدة من غرف النوم!
إنهم في السادسة عشرة أو السابعة عشرة من العمر... هذا بالضبط ما أبحث عنه!
هل تريد أن تشرب معي؟
لو سمحت!
هذا الرجل السمين سوف يحاول الدببة!

هل زوجك ليس في مدينة كانساس سيتي؟
إنه قادم غدًا... كنت أريد أن أذهب في نزهة الليلة، أبحث عن...

ذكريات؟
لا، أبحث عن حصان!

14-61

نعم! نعم... أحبك!
يا أحمق! لن ألوّث فمي بدمك!

واو!
أغمض عينيك... سأجعلك تستمتع كما لم تستمتع من قبل!

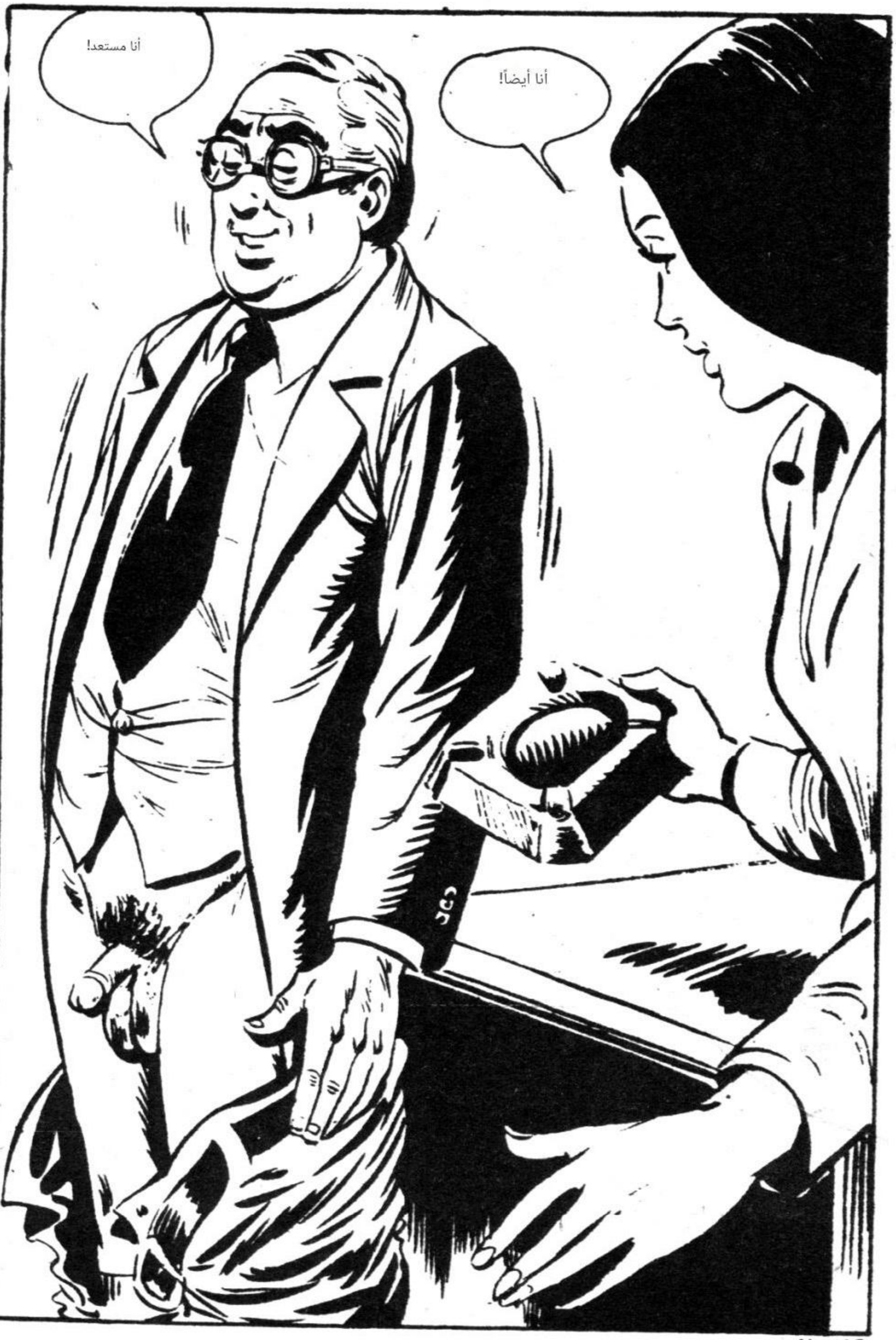
أنا مستعد!
أنا أيضاً!

دوار
آه!
يمكن للرجال أن يكونوا أغبياء جدًا!

الآن أستطيع أن أروي عطشي!

سأختار الأجمل!

تلك الشقراء جميلة بشكل لا يصدق!
بقرة!

من أنت ؟

المخرج الجديد... هل
تأتي معي إلى مكتبي؟
في هذه الساعة؟

لماذا لا؟ ثم يمكنك العودة إلى السرير؟
ما هي العادات الغريبة التي كنت أفضَل أن يكون لدينا المخرج العجوز الذي يضرب ظهورنا دائمًا!
تعال هنا يا عزيزي هيري
KOM

هذا ليس مكتب المدير... هذه غرفة الآنسة باركنسون، إحدى المعلمات التي لديها إجازة اليوم!
وأنا أعلم ذلك!
ماذا تفعل؟

هل أنت مثلية؟
ني...
..أنا مصاص دماء!
سماء!

قبل أن تتمكن من
الصراخ
لا! لا!
آآآه!

إلهي!

لم تعد تقاوم... وكأنها
تستمتع بذلك بنفسها!

ثم فقدت الفتاة وعيها...
أنا لا!
مشبعة...
لقد كان مذهلاً... حتى أنني وصلت إلى النشوة أثناء الشرب!

الآن يجب أن أقتلها

ليس لدي الشجاعة... إنها رائعة جدًا!

ما أجمل هذا البرقوق!

سوكيا لا
تقاوم الدافع...

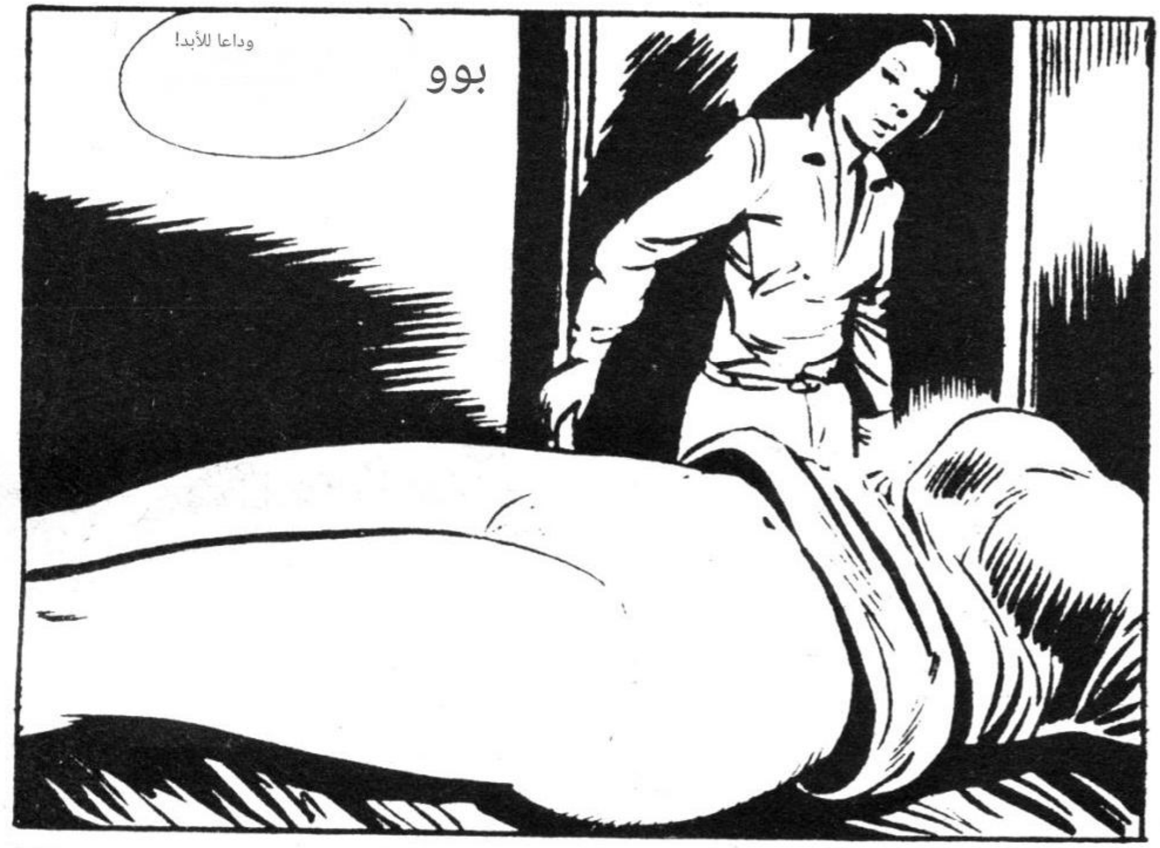
بوو
وداعا للأبد!

لم يكن بإمكان سوكيا أن تعرف أنها مقدر لها أن تلتقي بالفتاة اليتيمة الشقراء مرة أخرى...!

في الردهة، تركض نحو أحد حراس الليل...
مهلا، من أنت 2
هذه خيبة أمل!
لتوفير الوقت...
ولكن... ألا تعرفني؟

أنا أخت المخرج!
مار إيك...
أرجوك...

كحيت

إلى الشيطان!

مغادرة دار الأيتام...

سأعود مباشرة إلى فندقي!

أنا أشعر بالضعف الشديد!

000 تلك المرأة...
بت لي!

جيد
لديها
تم امتصاص الدماء كما يفعل
مصاصو الدماء

000 حارس الليل تعرض للهجوم أيضًا!

14-83

أنا ميت!

أوه الجحيم، أنا لن
أموت، أليس كذلك؟

سوكيا عادت أيضًا إلى سريرها...
وفي اليوم التالي، وفي أفضل حالاته...
سأبحث عن أليس تومسون في العنوان الذي أعطاني إياه المحقق!

أولاً، أحتاج إلى الحصول على مصور... لا ينبغي أن يكون من الصعب العثور على شخص يريد القيام بهذا النوع من العمل... وسيحصل على أجر جيد!

لاحقًا...
هل فهمت؟ عليك تصوير كل شيء!
حسنًا!

يا له من بيت
كارثي!

أبحث عن الآنسة أليس تومسون!
الطابق الثالث... حيث يتم تشغيل
الراديو بأقصى سرعة!

التقط صورة لهذه القمامة!
برافو!

ها هو
الباب ليس مغلقا حتى!

لا تحرقني!
لا يسمح لك بالدخول إلى هناك!
استعد!

مع تشغيل الراديو بصوت عالٍ، لم تسمعنا ندخل!

صديقي بدأ يعرف ذلك!

لم أكن محظوظًا أبدًا بهذا القدر... إلا إذا
كان الأمر يتعلق بأليس تومسون!

الجحيم، من أنت؟!
توقف!

ارتدي بنطالك واخرج من هنا إذا كنت لا تريد أن ينتهي بك الأمر في السجن ... إنها قاصر!
فيكس، لماذا لم تقول ذلك؟

أنا ذاهب بالفعل! أنا ذاهب بالفعل!

لماذا تتعاطين المخدرات؟ لماذا تشربين؟ لماذا تتصرفين كعاهرة؟

هل أنت ملعون - هل أنت من
جيش الخلاص؟

لقد سمعتها ألف مرة!
أنا أمارس الدعارة لأن رجلاً أخبرني أنه يريد الزواج
مني، لكنه بعد ذلك أصبح قوادي...

هو!

هذا يكفي...انتظرني
في الفندق!

متأثر بالبؤس...
لماذا لا تتوقف عن ذلك؟
لأنني لم أعد أستطيع العيش بدون الماريجوانا بعد الآن...

ويسكي ...

و الديوك الكبيرة!
إذا رأى بيل أنها هكذا!
Ooo
سأعود غدًا وأبحث عنك مرة أخرى!
من أنت في الحقيقة!

صديق!

أخشى أنني لن أمتلك الشجاعة
لاستخدام هذه الصور... سأقوم
بتدميرها

زيارة سوكيا أثرت على أليس أكثر مما كان متوقعا...
تنهد
تنهد...

ماذا لو أن تلك المرأة أرسلت
من قبل أخي؟

زيارة سوكيا أثرت على أليس أكثر مما كان متوقعا...
تنهد تنهد...
ماذا لو أن تلك المرأة أرسلت من قبل أخي؟

إذا علم بيل بهذا الأمر، سأقتل نفسي!

مخمور ومخدر...
الموت... نعم، هذا سيكون الحل...

الموت: الدواء الأكثر فعالية!
من السهل العثور عليه ولا
يكلف شيئًا!

هذا النوع من الشيء

تعال وخيط، أيها الموت... أنت الأخير!

نهاية الحلقة